

空き家バンク登録カード

登録No.		82		区分		<input checked="" type="checkbox"/> 売却 <input type="checkbox"/> 賃貸 <input type="checkbox"/> どちらでも可			
物件所在地		八戸市大字白銀町字右岩淵通							
分類		<input checked="" type="checkbox"/> 空き家 <input type="checkbox"/> 空き家（店舗兼） <input type="checkbox"/> 空き店舗 <input type="checkbox"/> その他（ ）							
希望価格		売却		700万 円					
		賃料		円/月	敷金	か月	礼金		
							か月		
物件の概要	建築年月		昭和51年9月		間取り		6DK ※詳細は別紙「間取り図」参照		
	面積			建物の構造		補修の要否		補修の費用負担	
	土地		165.68 m ²		<input checked="" type="checkbox"/> 木造 <input type="checkbox"/> 軽量鉄骨造 <input type="checkbox"/> 鉄筋コンクリート <input type="checkbox"/> その他（ ）		<input type="checkbox"/> 補修不要 <input checked="" type="checkbox"/> 多少の補修必要 <input type="checkbox"/> 大幅な補修必要 <input type="checkbox"/> 現在補修中		<input type="checkbox"/> 所有者負担 <input type="checkbox"/> 入居者負担 <input checked="" type="checkbox"/> その他（買主負担）
	建物	1階		83.45 m ²					
		2階		36.35 m ²					
		3階以上		m ²					
		合計		119.8 m ²		()			
	接道状況		西側 42条第2項道路						
	利用状況		<input checked="" type="checkbox"/> 空き家（ ）年頃から <input type="checkbox"/> 別荘・セカンドハウス <input type="checkbox"/> 入居中（ ）年 月退去予定 <input type="checkbox"/> その他（ ）						
	建物状況調査		<input type="checkbox"/> 有り <input checked="" type="checkbox"/> 無し <input type="checkbox"/> 実施予定（ ）年 月頃		<input type="checkbox"/> 有 <input checked="" type="checkbox"/> 無し		<input type="checkbox"/> 要相談 <input checked="" type="checkbox"/> 要相談		
DIY(賃貸の場合)		<input type="checkbox"/> 可（退去時の現状回復不要） <input type="checkbox"/> 不可		<input type="checkbox"/> 可 <input type="checkbox"/> 要相談					
ペット(賃貸の場合)		<input type="checkbox"/> 可（ <input type="checkbox"/> 室内 <input type="checkbox"/> 室外） <input type="checkbox"/> 不可		<input type="checkbox"/> 可 <input type="checkbox"/> 要相談					
設備状況	電気		<input checked="" type="checkbox"/> 引き込み済 <input type="checkbox"/> その他（ ）						
	ガス		<input type="checkbox"/> 都市ガス <input type="checkbox"/> プロパンガス <input type="checkbox"/> その他（ ）						
	風呂		<input type="checkbox"/> ガス <input type="checkbox"/> 灯油 <input type="checkbox"/> 電気 <input type="checkbox"/> その他（ ）						
	水道		<input type="checkbox"/> 上水道 <input type="checkbox"/> 簡易水道 <input type="checkbox"/> その他（ ）						
	下水道		<input type="checkbox"/> 下水道 <input type="checkbox"/> 浄化槽（ <input type="checkbox"/> 単独 <input type="checkbox"/> 合併） <input type="checkbox"/> その他（ ）						
	トイレ		<input checked="" type="checkbox"/> 水洗 <input type="checkbox"/> 汲み取り <input checked="" type="checkbox"/> 洋式 <input type="checkbox"/> 和式						
	駐車場		<input type="checkbox"/> 車庫 <input type="checkbox"/> カーポート（ ）台 <input checked="" type="checkbox"/> スペースのみ(軽自動車1台) <input type="checkbox"/> 無し						
	庭		<input type="checkbox"/> 有り <input type="checkbox"/> 無し		<input checked="" type="checkbox"/> 有り <input type="checkbox"/> 無し				
	その他		<input type="checkbox"/> （ ）						
主要の施設距離等	■ 白銀駅		0.7 km		■ ユニバース白銀店		1.1 km		
	■ 工大一高前バス停		0.15 km		■ ローソン八戸白銀店		0.62 km		
	■ 白銀小学校		0.8 km		■ 青森労災病院		1 km		
	■ 白銀中学校		2.1 km		□		km		
計都画市	都市計画区域		市街化区域（居住誘導区域）		用途地域		第二種中高層住居専用地域		
	建ぺい率		60 %		容積率		200 %		
※現況渡し ※前面道路持分なし ※敷地内に未登記の物置あり									
▽部屋数にゆとりのある6DK住宅。2世帯、3世帯で暮らす方にもおすすめです♪ ▽1階にはダイニングキッチン他に3部屋あるので居間や客間など用途に合わせて使用できますね。 ▽広さにゆとりのあるベランダは洗濯物や布団干し場にぴったりです！ ▽カースペース軽自動車1台									
コメント									

間取り図

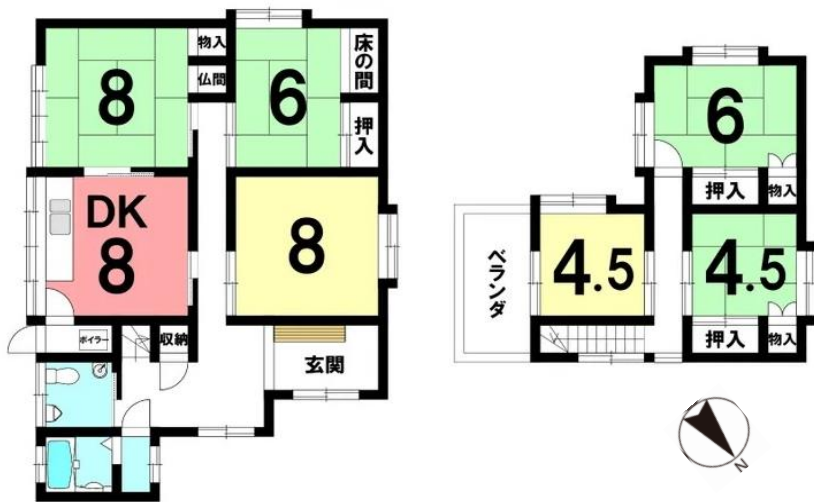

物件写真

